6 de enero de 1974

Suspendido el partido Burgos-Betis por agresión al árbitro

Burgos.– En medio de un gran escándalo y cuando solo quedaban 13 minutos de juego, ha quedado suspendido el partido que enfrentaba en el Plantío al Burgos y al Betis, de segunda división, por la agresión sufrida por el colegiado catalán señor Lorente, que fue alcanzado por una piedra lanzada desde uno de los fondos. En el momento de la suspensión el encuentro estaba empatado a un gol, tantos marcados por Sistiaga y Aramburu. Los aficionados estaban muy molestos con el árbitro, al considerar injustas las tarjetas sacadas a los jugadores del Burgos Sistiaga, Ederra y Gómez. La piedra le alcanzó al colegiado en un costado y tuvo que ser retirado en camilla. Tras una primera observación en el vestuario fue trasladado a la clínica de la Cruz Roja donde fue sometido a un nuevo reconocimiento por los doctores de La Villa y Llorente, quienes concluyeron que el colegiado se encontraba físicamente en condiciones para actuar, aunque se le apreciaba una excitación nerviosa ocasionada por los acontecimientos.

COLA DEL PARTIDO BURGOS-BETIS

¡Sólo faltaban 13 minutos de juego»

Pero fue trasladado a la Clínica de la Cruz Roja

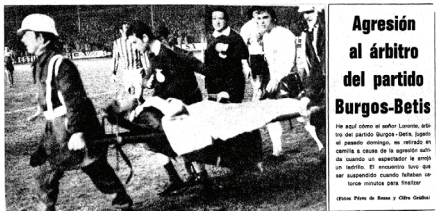

Agresión al árbitro del partido Burgos-Betis

He aquí cómo el señor Lorente, árbitro del partido Burgos-Betis, jugado el pasado domingo, es retirado en camilla a causa de la agresión sufrida cuando un espectador le arrojó un ladrillo. El encuentro tuvo que ser suspendido cuando faltaban catorce minutos para finalizar

(Fotos Pérez de Rosas y Cifra Gráfica)

Cuando faltaban 16 minutos, tras recibir una pedrada

1-1. El árbitro suspendió el Burgos-Betis

● Agresiones, nervios y discusiones antes de tomar la decisión

ESCANDALO EN BURGOS

El partido con el Betis se suspendió con empate a 13 minutos del final por pedrada al árbitro