

12 de agosto de 1994

Se desploma desde la torre de la catedral la estatua de San Lorenzo

Burgos.— Pasadas las siete y media de esta tarde ha caído sobre la plaza de Santa María la estatua en piedra de San Lorenzo, de cerca de 400 kilos de peso. En su caída rompió parte de un pináculo y algunos fragmentos cayeron sobre el teja-

produciendo diversos destrozos. La figura, del siglo XVII, tenía dos metros de altura y estaba adosada al cuerpo de la torre de la catedral a través de una peana mediante un mecanismo de hierro y plomo reforzado con yeso. Las piedras no han alcanzado a ninguna persona, aunque minutos antes de desplomarse la plaza de Santa María estaba repleta de público que salía de una boda en la catedral. Solo ha



La catedral de Burgos, abandonada, se cae a pedrazos: se derrumba de una cornisa una estatua de dos metros de altura

restaurada. El grave deterioro de la catedral de Burgos ha llevado a la elaboración de un plan director por los arquitectos Pío García Escudero y Dionisio Hernández Gil, que irá precedido por una serie de obras urgentes que empezarán por la restauración de las dos agujas.

La caída de una estatua de la catedral de Burgos, evidencia su deterioro

La Junta adopta medidas de urgencia

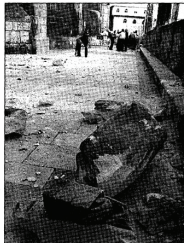

BURGOS. CAÍTA Burgos La catedral al ras de una estatua de piedra, de dos metros de altura y 400 kilos de peso, desde la fachada de la torre sur de la catedral de Burgos, ha pasado en evidencia al deterioro que sufrió otro templo gótico. El momento de Cultura de la Junta de Castilla y León, Emilio Zabala, anunció ayer la adopción de medidas urgentes para evitar nuevos desplazamientos.

La estatua, una figura de San Lorenzo del siglo XVII, cayó al suelo desde una altura de unos 50 metros, sobre las 19.30 horas del pasado viernes. Tras caer al suelo el cuerpo de la torre a través de una peana, mediante un mecanismo de hierro y plomo reforzado con yeso.

En el momento de la Junta de Castilla y León realizaron ayer una visita inspección ocular, dificultada por el número a unas decenas de piedra. La Junta anunció su redacción de un plan director.

de Santa Tecla, donde se encontraba abandonada. Desde ayer está cerrada al público las puertas de acceso por la zona de la catedral. Tan sólo se permite el acceso por la plaza del Rey San Fernando.

En la figura de San Lorenzo sólo se ha podido recuperar un fragmento de la cabeza, aunque según los técnicos no habrá problema para su restauración.

Otro «golpe» a la Catedral de Burgos: una estatua destroza un pináculo y una capilla

La figura pesaba 300 kilogramos y se desplomó desde 50 metros

do de la capilla de Santa Tecla de la catedral

quedado íntegro un gran fragmento de la cabeza aunque parece que esta figura de piedra podrá ser